

# Comune di San Cataldo

(Libero Consorzio Comunale di Caltanissetta)

## SETTORE 5° - LAVORI PUBBLICI E PATRIMONIO

### Contributi straordinari per interventi nel settore delle infrastrutture

ex art. 43 L.R. n. 25 del 12.08.2024

**OGGETTO:** Rigenerazione urbana – Lavori di riqualificazione per la pubblica fruibilità dell'area di pertinenza del Palazzo Municipale – 1° Lotto

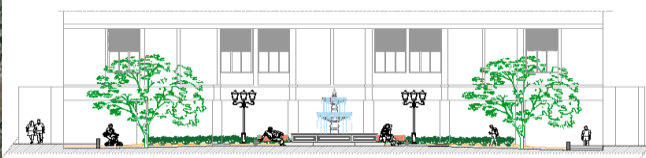

|                  |  |   |
|------------------|--|---|
| <b>Allegati:</b> | <input type="checkbox"/> Elenco Elaborati            | <input type="checkbox"/> Elaborati grafico-architettonici |
|                  | <input type="checkbox"/> Relazione Generale          | <input type="checkbox"/> Incidenza della manodopera       |
|                  | <input type="checkbox"/> Computo metrico estimativo  |   |
|                  | <input checked="" type="checkbox"/> Quadro Economico |   |
|                  | <input type="checkbox"/> Elenco Prezzi Unitari       |   |
|                  | <input type="checkbox"/> Cronoprogramma dei lavori   |   |

San Cataldo li, 03.12.2024

I Progettisti

Geom. Gianluigi Trupia

Geom. Pietro Cangelosi

Il R.U.P. Ing. Alfredo Ragolia

Il Responsabile del Settore V - Lavori Pubblici e Patrimonio

Ing. Alfredo Ragolia

| QUADRO ECONOMICO   |  |                    |                    |
|--|--|--------------------|--------------------|
| A) SOMME a BASE D'APPALTO  |  |                    |                    |
| 1)   | a corpo  |                    |                    |
| 2)   | <b>a misura</b>                                    | <b>80.401,59 €</b> |                    |
| 3)   | lavori a corpo e misura                            |                    |                    |
| 4)   | lavori in economia                                 |                    |                    |
| 5)   | acquisizione di beni e servizi                     |                    |                    |
| 6)   | Costo manodopera ricompreso in 3), 4) e 5)         |                    |                    |
| A.1) IMPORTO A BASE DI GARA (1+2+3+4+5)                                    |  | <b>80.401,59 €</b> | <b>80.401,59 €</b> |
| 7)   | Importo non soggetti a ribasso                     | 0,00               |                    |
| 8)   | Costo attuazione DUVRI. non soggetti ribasso       | 0,00 €             |                    |
|  |  |                    |                    |
| B) SOMME a DISPOSIZIONE dell'AMMINISTRAZIONE                               |  |                    |                    |
|  | a) indagini geologiche                             |                    |                    |
|  | b) rilievi del sito                                |                    |                    |
|  | c) lavori in economia connessi voci a) e b)        |                    |                    |
| 01) Rilievi, accertamenti, indagini  |  |                    |                    |
|  | a) alla rete di energia elettrica                  |                    |                    |
|  | b) alla rete telefonica                            |                    |                    |
|  | c) alla rete gas                                   |                    |                    |
| 02) Allacciamento a pubblici servizi                                       |  |                    |                    |
| <b>03) Imprevisti e arrotondamenti</b>                                     |  | <b>6.920,26</b>    |                    |
|  | a) espropriazione terreni                          |                    |                    |
|  | b) altro   |                    |                    |
| 04) Acquisizione aree (da piano particellare)                              |  |                    |                    |
| <b>05) Art.113 D.Lgs. n.50/2016 (Compenso incentivante)</b>                |  | <b>1.608,00 €</b>  |                    |
| 06) Art.24 c.4 D.Lgs. n.50/2016 (Copertura assicurativa personale tecnico) |  |                    |                    |
|  | a) supporto al RUP                                 |                    |                    |
|  | b) direzione lavori (direzione operativa impianti) |                    |                    |
|  | c) contabilità                                     |                    |                    |

|   |            |                         |                           |
|---|------------|-------------------------|---------------------------|
| d) coordinamento sicurezza in fase di progett.ne  |            |                         |                           |
| e) coordinamento sicurezza in fase di esecuzione  |            |                         |                           |
| f) consulenze specialistiche, supporto, assistenza tecnica, attrezzature strumentali                              |            |                         |                           |
| i) consulenza geologica   |            |                         |                           |
| l) contributo previdenziale (4%)  |            |                         |                           |
| m) struttura di progettazione e direzione lavori  |            |                         |                           |
| n) IVA su spese tecniche (10% del totale)   |            |                         |                           |
| 07) Spese tecniche  |            |                         |                           |
| 08) Spese Collegio Consultivo Tecnico (Art. 6, comma 7 Legge 120/2020)  |            |                         |                           |
| <b>09) Oneri di discarica e IVA</b>   |            | <b>1.000,00 €</b>       |                           |
| 10) Spese per commissioni giudicatrici  |            |                         |                           |
| <b>11) Spese per ANAC ed acquisizione pareri</b>  |            | <b>30,00 €</b>          |                           |
| 11) Spese per pubblicità  |            |                         |                           |
| 12) Spese per opere d'arte legge n. 717 del 29 luglio 1949, DM MIT MINBAC 15 maggio 2017 (GU n.165 del 17-7-2017) |            |                         |                           |
| a) analisi di laboratorio, verifiche e prove in sito  |            |                         |                           |
| b) collaudo statico   |            |                         |                           |
| c) collaudo amministrativo  |            |                         |                           |
| d) verificatore   |            |                         |                           |
| e) contributo previdenziale (4%)  |            |                         |                           |
| f) IVA su spese di analisi collaudo e verifica (10%)  |            |                         |                           |
| 13) Collaudo  |            |                         |                           |
| <b>14) IVA SUI LAVORI</b>   | <b>10%</b> | <b>8.040,15 €</b>       |                           |
| <b>B) TOTALE SOMME a DISPOSIZIONE dell'AMMINISTRAZIONE</b>  |            | <b><u>17.598,41</u></b> | <b><u>17.598,41€</u></b>  |
| <b><u>TOTALE IMPORTO PROGETTO (A.3+B)</u></b>   |            |                         | <b><u>98.000,00 €</u></b> |

**I Progettisti:** Geom. Gianluigi Trupia    Geom. Pietro Cangelosi    **II R.U.P.** Ing. Alfredo Ragolia





**II Responsabile del Settore V - Lavori Pubblici e Patrimonio**

Ing. Alfredo Ragolia